



## **Stadt Achern**

### **Informationen zu Beratungs-, Unterstützungs- und Begegnungsangeboten für Neuzuwanderer und ehrenamtliche Helfer in Achern**

Stand: Juli 2017



## Migrationsamt

### Heimleitung:

Philipp Bürkel  
 Landratsamt Ortenaukreis - Staatliche Gemeinschaftsunterkunft  
 Achern u.a.  
 Hornisgrindestr. 18  
 77855 Achern  
 Tel.: 0152 - 36276653  
[philipp.buerkel@ortenaukreis.de](mailto:philipp.buerkel@ortenaukreis.de)  
 Sprechzeiten:  
 Dienstag: 09:30 - 11:30 Uhr

### Zuständigkeit:

Organisation und Verwaltung der Gemeinschaftsunterkünfte,  
 Belegung, Umverteilungen, Ansprechpartnerin für interne  
 Verlegungen

### Sozialdienst:

Anna Karagöz  
 Landratsamt Ortenaukreis - Staatliche Gemeinschaftsunterkunft  
 Hornisgrindestraße 18 in Achern  
 Teamleitung Sozialdienst für Achern, Oberkirch, Kehl & Offenburg  
 Hornisgrindestr. 18  
 77855 Achern  
 Tel.: 07841 - 6048 - 4492  
[anna.karagoez@ortenaukreis.de](mailto:anna.karagoez@ortenaukreis.de)

Tobias Haas  
 Landratsamt Ortenaukreis - Staatliche Gemeinschaftsunterkunft  
 Achern (Containersiedlung, Hornisgrindestraße)  
 Güterhallenstraße 12 & Hornisgrindestr. 18  
 77855 Achern  
 Tel.: 01523 - 9523144  
[tobias.haas@ortenaukreis.de](mailto:tobias.haas@ortenaukreis.de)

*Sprechzeiten Hornisgrindestraße:*

Mittwoch: 13:30 - 15:30 Uhr

Freitag: 09:30 - 11:30 Uhr

*Sprechzeiten Güterhallenstraße:*

Dienstag: 13:30 - 15:30 Uhr

Donnerstag: 09:30 - 11:30 Uhr

Wolfgang Weber

Landratsamt Ortenaukreis - Staatliche Gemeinschaftsunterkünfte am  
 Alten Bahnhof, Heid

Alter Bahnhof 7

77855 Achern

Tel.: 01523 - 6276656

[wolfgang.weber@ortenaukreis.de](mailto:wolfgang.weber@ortenaukreis.de)

Sprechzeiten für die genannten Unterkünfte, zentral im Büro der  
 Gemeinschaftsunterkunft am Alten Bahnhof:

Montag: 09:00 - 12:00 Uhr, 14:00 - 15:00 Uhr

Dienstag: 14:00 - 16:00 Uhr

Mittwoch: 09:00 - 11:00 Uhr, 13:00 - 15:00 Uhr  
 Donnerstag: 09:00 - 11:00 Uhr, 14:00 - 16:00 Uhr  
 Freitag: 08:00 - 12:00 Uhr

Zuständigkeit: Beratung und Betreuung von Asylbewerbern  
 Vermittlung von Dolmetschern und Ehrenamtlichen  
 Briefe/Formulare/Anträge verständlich machen und mit  
 Asylbewerbern ausfüllen  
 Anmeldung bei Kindergärten und Schulen  
 Ansprechpartner für Asylbewerber, Ehrenamtliche, Kindergärten und  
 Schule  
 Vermittlung bei Streitigkeiten/Uneinigkeiten von zwei Parteien  
 Termine bei Ärzten vereinbaren

Serpil Kücük  
 Landratsamt Ortenaukreis - Sozialdienst Anschlussunterbringung  
 Achern, Achertal und Sasbachwalden  
 Hornisgrindestr. 18  
 77855 Achern  
 Tel. 0152 - 39523145  
 serpil.kuecuk@ortenaukreis.de  
 Sprechzeiten:  
 Dienstag: 09:00 - 11:00 Uhr  
 Donnerstag: 15:00 - 18:00 Uhr

Zuständigkeit: Soziale Beratung und Betreuung aller Asylsuchenden / Flüchtlinge,  
 die ab 2017 von der vorläufigen Unterbringung in kommunale  
 Anschlussunterbringungen oder in privaten Wohnraum umziehen und  
 deren aus dem Ausland nachziehenden Familienangehörigen

**Verwaltungsmitarbeiter:** Samuel Hanna  
 Landratsamt Ortenaukreis – Staatliche Gemeinschaftsunterkunft  
 Achern  
 Hornisgrindestraße 18  
 77855 Achern  
 Tel.: 07841 - 6048 - 4490  
[samuel.hanna@ortenaukreis.de](mailto:samuel.hanna@ortenaukreis.de)

Manuela Jülg  
 Landratsamt Ortenaukreis - Staatliche Gemeinschaftsunterkunft  
 Achern  
 Hornisgrindestraße 18  
 77855 Achern  
 Tel.: 07841 - 6048 - 4493  
[manuela.juelg@ortenaukreis.de](mailto:manuela.juelg@ortenaukreis.de)

Sprechzeiten der Verwaltung:  
 Montag - Mittwoch, 09:30 - 11:00 Uhr  
 Donnerstag, 13:30 - 15:00 Uhr

Zuständigkeit: Postausgabe, Ausweisverlängerungen, Krankenscheine,  
 Zimmerkontrolle, etc.

**Agentur für Arbeit  
Offenburg**



**Bundesagentur für Arbeit  
Agentur für Arbeit Offenburg**

Weingartenstraße 3  
77642 Offenburg

Tel. 0800 4 5555 00

(Alle Anrufe über die Hotline sind kostenfrei)

[Offenburg.181-ZIF@arbeitsagentur.de](mailto:Offenburg.181-ZIF@arbeitsagentur.de)

**Postanschrift**

Agentur für Arbeit Offenburg  
77652 Offenburg

Hinweis zu Postsendungen:

Bitte nutzen Sie für Ihre Schreiben an die Agentur für Arbeit Offenburg ausschließlich die Postanschrift.

Ihre Unterlagen sind so schneller bei der zuständigen Bearbeiterin oder dem zuständigen Bearbeiter.

**Öffnungszeiten Offenburg**

Montag bis Freitag 08.00 - 12.00 Uhr

Dienstag 14.00 - 16.00 Uhr

Donnerstag 14.00 - 18.00 Uhr

**In der Geschäftsstelle Achern finden ausschließlich terminierte Beratungsgespräche statt**

**Telefonische Kontaktzeiten**

Montag 8:00 - 18:00 Uhr

Dienstag 8:00 - 18:00 Uhr

Mittwoch 8:00 - 18:00 Uhr

Donnerstag 8:00 - 18:00 Uhr

Freitag 8:00 - 18:00 Uhr

**Ansprechpartner**

**Berufsberatung**

Frau Christoffel

Herr Deus

Frau Nowotny

Termine bitte per email anfragen:

[Offenburg.Berufsberatung@arbeitsagentur.de](mailto:Offenburg.Berufsberatung@arbeitsagentur.de)

**Zuständigkeit**

**Personen, die im Rechtskreis SGB III betreut werden**

- Asylbewerber/innen mit Aufenthaltsgestattung nach § 55 AsylG
- Personen mit Duldung nach § 60a AufenthG
- Personen mit Aufenthaltsgestattung, Duldung, Arbeitserlaubnis nach §§ 23 (1) wegen Krieg, wenn mit Verpflichtungserklärung zur Erstattung öffentlicher Mittel in Verbindung mit § 68 AufenthG,
- §§ 25 (4) Satz 1 und Satz 2 sowie §§ 25 (5) AufenthG (sofern die Aussetzung ihrer Abschiebung noch keine 18 Monate zurückliegt)

**Kommunale  
Arbeitsförderung**

**Kommunale Arbeitsförderung Ortenaukreis (KOA)**
**- Jobcenter -**

Dienststelle Achern

Illenauer Allee 57

77855 Achern

Tel. 07841/ 6048-4000

Fax 07841/ 6048-4015

[arbeitsfoerderung.achern@ortenaukreis.de](mailto:arbeitsfoerderung.achern@ortenaukreis.de)
**Öffnungszeiten**

Montag und Mittwoch 08.30 - 12.00 Uhr

Donnerstag 13.00 - 18.00 Uhr

**Ansprechpartner**
**Frau Schuster**
**Dienststellenleitung**

Tel. 07841/ 6048-4002

[schuster.koa@ortenaukreis.de](mailto:schuster.koa@ortenaukreis.de)
**Herr Forsgren**
**Persönlicher**
**Ansprechpartner – Flüchtlinge**

Tel. 07841/ 6048-4020

[forsgren.koa@ortenaukreis.de](mailto:forsgren.koa@ortenaukreis.de)
**Frau Welle**
**Firmenberatung**

Tel. 07841/ 6048-4001

Fax 07841/ 6048-894001

[welle.koa@ortenaukreis.de](mailto:welle.koa@ortenaukreis.de)
**Zuständigkeit**
**Personen, die im Rechtskreis SGB II bzw. SGB XII betreut werden (Personen mit Aufenthaltserlaubnis nach folgenden Regelungen)**

- §§ 22, 23 (1), 23 (2), 23a sowie §§ 25 (1), 25 (2) und 25 (3) AufenthG
- Personen mit Aufenthaltserlaubnis nach §§ 18a und seit dem 01.08.2015 auch Personen mit Aufenthaltserlaubnis nach 25a sowie 25b AufenthG
- seit 01.03.15 auch Personen mit Aufenthaltserlaubnis nach § 25 (4a), § 25 (4b), § 25 (5) AufenthG (sofern die Aussetzung der Abschiebung 18 Monate zurückliegt)

**Arbeitsförderung**

Profiling und Analyse von ALG II-Kunden hinsichtlich der

Arbeitsvermittlung (Stärken / Kompetenzen und

Vermittlungshemmnisse analysieren / Einschätzung der

Vermittelbarkeit)

weiteres Vorgehen / Ziele planen – Arbeit / Ausbildung

Lösungserarbeitung evtl. Hemmnisse für die Arbeitsvermittlung

gemeinsam mit dem ALG II-Kunden

Vermittlung in Qualifizierungsmaßnahmen (Sprache / fachliche

Qualifizierung) und / oder sonstige arbeitsmarktfördernde und

unterstützende Maßnahmen sowie Zusatzjobs / Arbeitsgelegenheiten

Vermittlung in Arbeit (bewerberorientiert / stellenorientiert)

Ansprechpartner für Arbeitgeber hinsichtlich Praktika, Ausbildung oder

Einstellung von Flüchtlingen bzw. ggf. Förderung der

Arbeitsverhältnisse

**Leistungen zur Sicherung des Lebensunterhalts** bzw. der Unterkunft

werden durch die jeweils zuständigen Sachbearbeiter bearbeitet

*bei Fragen:*
*Vorsprache während der Öffnungszeiten über das Beratungszimmer*
*oder direkt telefonisch mit den SachbearbeiterInnen (auf Schriftverkehr*
*vermerkt)*
**Antragstellung** – persönliche Antragstellung zu den Öffnungszeiten



## Stadt Achern

### **Bürgerbüro:**

Rathaus am Markt, Rathausplatz 1, 77855 Achern  
 Tel.: 07841 - 642 – 1220  
 Fax: 07841 – 642 – 3000  
[buergerservice@achern.de](mailto:buergerservice@achern.de)

### Öffnungszeiten:

Montag: 08:00 - 12:00 Uhr und 14:00 - 16:00 Uhr  
 Dienstag: 08:00 - 12:00 Uhr und 14:00 - 16:00 Uhr  
 Mittwoch: 08:00 - 12:00 Uhr und 14:00 - 16:00 Uhr  
 Donnerstag: 08:00 - 12:00 Uhr und 14:00 - 18:00 Uhr  
 Freitag: 08:00 - 12:30 Uhr

### Zuständigkeit:

An-, Ab- und Ummeldungen

### **Ausländerbehörde:**

Rathaus Illenau, Illenauer Allee 73, 77855 Achern  
 Südflügel, 1. OG, Zi. 153, 154 und 147  
 Tel.: 07841 - 642 - 1215, -1204 und -1201  
 Fax: 07841 - 642 - 3200  
[oeffentliche-ordnung@achern.de](mailto:oeffentliche-ordnung@achern.de)

### Öffnungszeiten

Montag: 08:00 - 12:00 Uhr und 14:00 - 16:00 Uhr  
 Dienstag: 08:00 - 12:00 Uhr und 14:00 - 16:00 Uhr  
 Mittwoch: 08:00 - 12:00 Uhr und 14:00 - 16:00 Uhr  
 Donnerstag: 08:00 - 12:00 Uhr und 14:00 - 18:00 Uhr  
 Freitag: 08:00 - 12:30 Uhr

### Zuständigkeit:

Aufenthaltsrechtliche Angelegenheiten

### **Integrationsbeauftragter:**

Steffen Kasteleiner  
 Rathaus Illenau, Illenauer Allee 73, 77855 Achern  
 Südflügel, EG, Zi. 039  
 Tel.: 07841 - 642 - 1277  
 Fax: 07841 - 642 - 3260  
[steffen.kasteleiner@achern.de](mailto:steffen.kasteleiner@achern.de)

### Sprechzeiten:

Termine nach Vereinbarung

### Zuständigkeit:

Ansprechpartner für alle Integrationsaufgaben, Koordination der ehren- und hauptamtlichen Flüchtlingsarbeit, Netzwerkarbeit im Bereich Integration/Migration



## Caritasverband Acher-Renchtal e.V.

Geschäftsstelle:

Martinstraße 56, 77855 Achern

Kontakt: Tel.: 07841 - 6214 - 0

Fax: 07841 - 6214 - 10

E-Mail: [kontakt@caritas-acher-renchtal.de](mailto:kontakt@caritas-acher-renchtal.de)

Homepage: [www.caritas-acher-renchtal.de](http://www.caritas-acher-renchtal.de)

### Öffnungszeiten der Geschäftsstelle:

Montag - Donnerstag: 8.30 - 12.00 Uhr  
14.00 - 16.00 Uhr  
Freitag: 8.30 - 12.00 Uhr

Termine nach Vereinbarung,  
die Beratung ist kostenfrei und die  
Mitarbeiter unterliegen der  
Schweigepflicht.

### Offene Sprechstunden:

Geschäftsstelle Achern:  
Dienstag: 9.00 - 11.00 Uhr  
Donnerstag: 14.00 - 16.00 Uhr

Außenstelle Nordring 9, 77704 Oberkirch (Tel.: 07802 - 982225):

Dienstag: 14.00 - 16.00 Uhr  
Donnerstag: 9.00 - 11.00 Uhr

### Caritassozialdienst:

- allgemeine Sozialberatung
- Erstanlaufstelle und Vermittlung von Hilfen
- Beratung in persönlichen und familiären Fragen
- Informationen über soziale Leistungen
- Sicherstellung des notwendigen Lebensunterhalts

### Schwangerschafts- beratung:

- bei allen Fragen rund um Schwangerschaft, Geburt und Elternschaft
- bei Fragen im Zusammenhang mit vorgeburtlicher Diagnostik
- bei persönlichen Schwierigkeiten und Problemen
- Informationen über rechtliche Ansprüche und soziale Leistungen
- Gewährung und Vermittlung konkreter und finanzieller Hilfen
- Unterstützung in Not- und Konfliktsituationen

### Schuldnerberatung:

- Fachstelle bei Überschuldung
- Sicherstellung des Lebensunterhalts
- Haushalts- und Budgetberatung sowie Pfändungsschutz
- Insolvenzberatung und Regulierung von Schulden

### Schreibhilfe:

- Unterstützung beim Verfassen von Schriftstücken
- Hilfe beim Ausfüllen von Formularen und Anträgen
- Anmeldung in der Geschäftsstelle

### Flüchtlingshilfe:

- Anlaufstelle für Ehrenamtliche
- Unterstützung für Helferkreise
- Durchführung von Projekten und Aktivitäten (Wildnisentdeckertag, Supervision für Ehrenamtliche in der Flüchtlingshilfe, Projekt „alte Heimat – neue Heimat“)

### Tafelladen:

- preisgünstiges Einkaufen von Lebensmitteln für Personen und Familien mit geringem Einkommen
- Kundenausweis über die Geschäftsstelle erhältlich
- offen dienstags und freitags von 14.00 bis 17.00 Uhr

### Kleiderladen:

- preisgünstiges Einkaufen von Gebrauchtkleidern für Bedürftige
- Ausgabe und Annahme mittwochs von 14.00 bis 16.00 Uhr und donnerstags von 16.00 bis 18.00 Uhr

<b>Diakonisches Werk im Evangelischen Kirchenbezirk Ortenau, Dienststelle Achern, Ratskellerstr. 8, Jugendmigrationsdienst</b>	
	Dietmar Seiler-Fritsch, Diplom Sozialarbeiter (FH) <a href="mailto:dietmar.seiler-fritsch@diakonie.ekiba.de">dietmar.seiler-fritsch@diakonie.ekiba.de</a> Tel.: 07841- 6308911 Mobil: 0176 - 43389047
<b>Zielgruppe/n</b>	junge Menschen mit Migrationshintergrund im Alter von 12-27 Jahren, (offiziell keine Asylbewerber) Institutionen und Organisationen in Fragen interkultureller Kompetenz Ehrenamtliche, Multiplikatoren
<b>Beratungsthemen/- anlässe, Schwerpunkte:</b>	Unterstützung und Beratung bei - der Suche nach einem Schulplatz oder Integrationskurs, - Freizeit und Kontaktmöglichkeiten, - persönlichen und familiären Problemen, Hilfestellung bei der Antragstellung von Anerkennungen von Schulabschlüssen, Ausbildungen und schulischer und beruflicher Qualifizierung, Schulprobleme u.s.w.  - Mitarbeit in Netzwerken zu aktuellen Themen

<b>Diakonisches Werk im Evangelischen Kirchenbezirk Ortenau, Dienststelle Achern Migrationsberatung für erwachsene Zuwanderer/-innen (MBE),</b>	
	Guido Schlindwein, Diplom Sozialarbeiter (FH) <a href="mailto:guido.schlindwein@diakonie.ekiba.de">guido.schlindwein@diakonie.ekiba.de</a> Tel. 07841-1080
<b>Zielgruppe/n</b>	Neu zugewanderte Migranten/-innen, d.h. – erwachsene Ausländer/-innen mit Bleiberecht und ihre Familien, Spätaussiedler/-innen und ihre Familien, EU- Bürger/-innen Institutionen und Organisationen in Fragen interkultureller Kompetenz Ehrenamtliche, Multiplikatoren und am Thema interessierte Personen
<b>Beratungsthemen/-anlässe, Schwerpunkte:</b>	Unterstützung und Beratung bei der Suche nach einem Deutsch – und Integrationskurs, bei der Suche nach einer Betreuung für die Kinder während der Teilnahme am Kurs. In Fragen in Zusammenhang mit Aufenthaltsrecht, Familienzusammenführung, Dt.. Staatsangehörigkeitsrecht, Einbürgerung, Arbeitssuche/Arbeitslosigkeit, Wohnen, Freizeit und Kontaktmöglichkeiten, persönlichen und familiären Problemen, Klärung von Ansprüchen, Sozialleistungen, Hilfestellung bei der Antragstellung von Anerkennungen von Schulabschlüssen, Ausbildungen und schulischer und beruflicher Qualifizierung , Trennung, Gewalt Schulprobleme, Verbraucherverhalten u.s.w.  - Mitarbeit in Netzwerken zu aktuellen Themen

**Termine:**

Terminvereinbarung unter der Telefonnummer 07841/1080





Dienstag 9-12 + 14-17 Uhr  
Freitag von 9-12 Uhr

Die Kleiderkiste

Der ›second-hand-shop‹ mit seinem Angebot von Kleidungsstücken für Frauen, Männer, Kinder – von Schuhen – und von Spielsachen für Kinder richtet sich an bedürftige Mitmenschen, die preisgünstig einkaufen wollen.

Spenden:

während den Öffnungszeiten und Donnerstag in der Zeit von 9-12 Uhr  
Kontakt: 07841 / 1080

Ratskellerstr. 8, einmal ums Eck

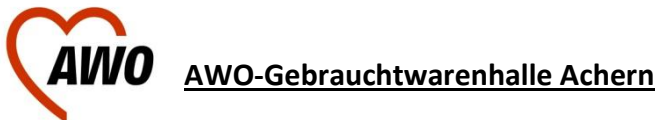

Fautenbacherstr. 12, 77855 Achern

Verkauf und Warenannahme:

Montag - Freitag: 10:00 - 18:00 Uhr  
Samstag von 10:00 - 14:00 Uhr  
Tel.: 07841 / 50 88 155  
Fax: 07841 / 60 39 980

- Möbelspenden mit Wiederverkaufswert nach Sichtung sind möglich.
- Verkauf an alle Interessierten zu günstigen Preisen
- Fotos von Spenden können zur Sichtung an folgende Mailadresse gesendet werden:  
[gebrauchtwarenladen-achern@awo-ortenau.de](mailto:gebrauchtwarenladen-achern@awo-ortenau.de)

## Begegnungsangebote in Achern

---

### Café International



In der Regel am 1. Mittwoch eines Monats, von 15:00 bis 17:00 Uhr im Atelier der Illenauer Werkstätten, Illenauer Allee 54, 77855 Achern.

Durchgeführt vom Frauenforum Achern und dem Arbeitskreis Migration Achern (AMA).

Zusammensitzen, sich unterhalten und sich kennenlernen bei Café, Tee und Kuchen. Dazu sind Familien aller Nationalitäten herzlich eingeladen.

Damit man sich ungestört unterhalten kann, wird auch für Kinderbetreuung gesorgt.

Eine Anmeldung ist nicht erforderlich.

---

## Organigramm zur Organisation der haupt- und ehrenamtlichen Flüchtlingsarbeit des Arbeitskreises Migration Achern (AMA):

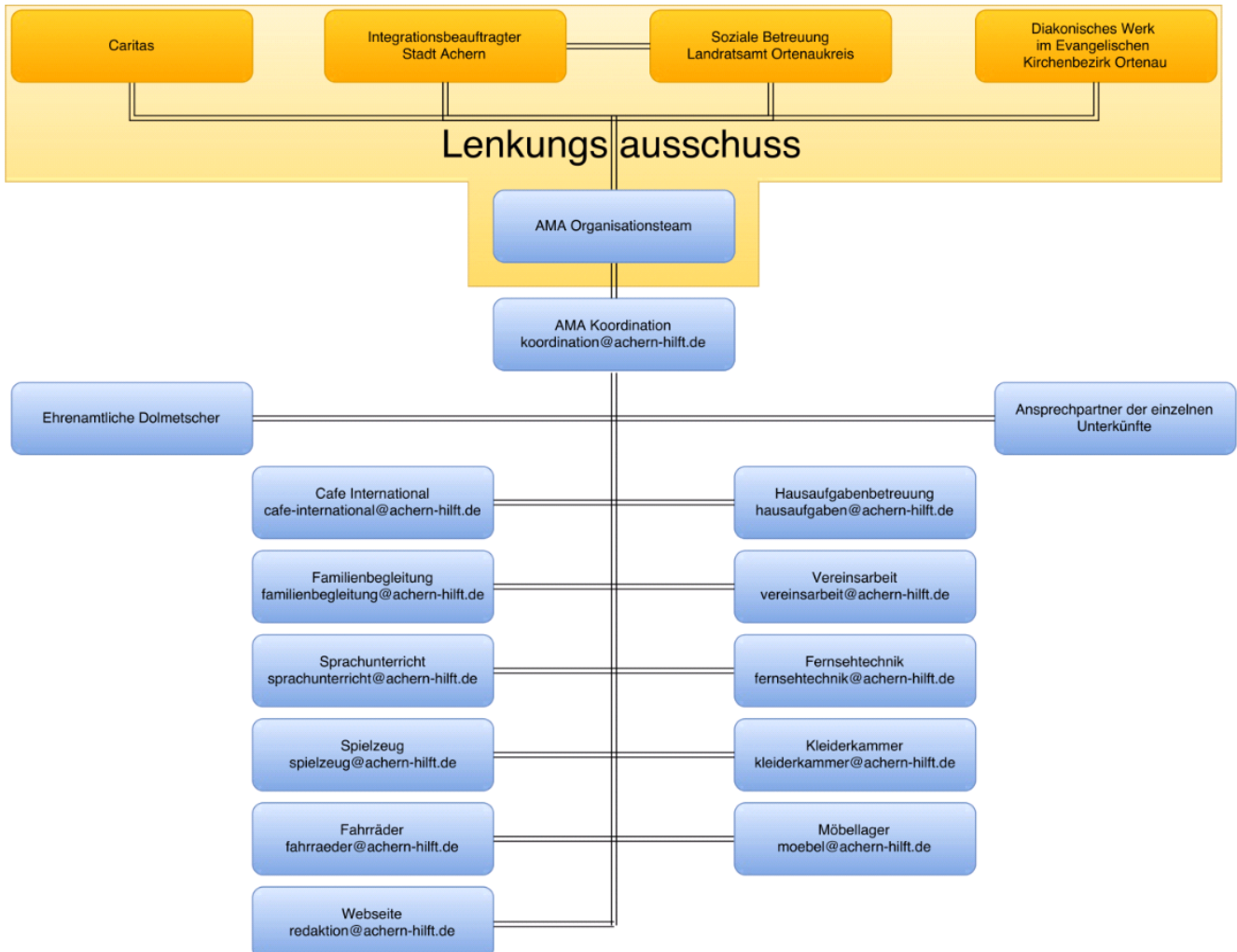

# Flüchtlinge in Achern

## Wie kann ich helfen?



Wir haben Freude am helfen!

Jetzt helfen und gemeinsam  
Menschen willkommen heißen!

Die Acherner Plattform  
für aktive Flüchtlingshilfe.



Achern  
hilft

[www.achern-hilft.de](http://www.achern-hilft.de)

Information - Organisation - Adressen - Austausch